hurra! hipp hipp

02/2022

Vereinsnachrichten des Ruderclub Vilshofen 1913 e.V.

Donau in Flammen – Der RCV war wieder am Start

Bayerische Meisterschaften - Mariella Schätz holt sich erneut Titel

Römerboot zu Gast in Vilshofen – Rudern wie in der Antike

Herzensprojekte unterstützen - Spendenplattform der Sparkasse Passau

WirWunder.de/
Passau

Unterstützen auch Sie unsere Region.

Das Einstellen von Projekten ist für unsere Kunden völlig kostenfrei!

Starten Sie Ihr Vereinsprojekt!

Mit der neuen Spendenplattform der Sparkasse Passau. Hier finden „Ehrenamt“ und „Unterstützer“ zusammen.

Stellen Sie jetzt Ihr Herzensprojekt ein und sammeln Sie Spenden unter:

WirWunder.de/Passau

Sparkasse
Passau

Inhaltsverzeichnis

Bericht des 1. Vorsitzenden 2
Sportlehrehrung Stadt Vilshofen 2022 4
Wahlkurs Rudern am Gymnasium Vilshofen 2022 6
Inn-River-Race 2022 - Passau 10
Regatta Regensburg 12
Erfolgreich auf dem Großen Dutzendteich 16
Mariella Schätz verteidigt ihren Bayerischen Meistertitel 18
Impressionen aus der Rudersaison 2022 20
Sommerfest des RCV erfreute sich großer Begeisterung 22
Donau in Flammen 2022 24
Rudern auf dem Römerboot – Danuvina Alacris 26
Wanderfahrt Deggendorf – Vilshofen 28
Wanderfahrt - Waginger See. 30
Beitrittserklärung 33
Termine und Ruderbetrieb 34
Die Vorstandschaft des Ruderclub Vilshofen 35
Impressum 36

Titelbild: Christoph Renholzberger

Liebe Mitglieder und Freunde des Vereins, sehr geehrte Damen und Herren,

der Wunsch nach einer „normalen" Rudersaison hat sich Gott sei Dank erfüllt! Alle geplanten Regatten, Wanderfahrten und Vereinsveranstaltungen konnten endlich wieder ohne Einschränkungen durchgeführt werden!

Unser Vereinsareal erfreute sich dieses Jahr bei Wanderruderern und Paddlern großer Beliebtheit. So nutzten sowohl einige große Gruppen als auch zahlreiche Einzelkämpfer unser Bootshaus als Übernachtungsmöglichkeit und meldeten sich teils auch schon wieder fürs nächste Jahr an.

Auch bei „Donau in Flammen" zeigte der Ruderclub wieder seine Gastgeberqualitäten. Mit voll besetzter Mannschaft wurden die zahlreichen Gäste mit Getränken und Speisen versorgt. Auch wenn die Temperaturen nicht auf hochsommerliche Werte kletterten und es am Samstag auch teils Schauer gab, so war das Fest ein voller Erfolg! Hier noch einmal ein großes DANKESCHÖN an alle mitarbeitenden Mitglieder!!!

Bei den Bayerischen Rudermeisterschaften in München-Oberschleißheim trat der RCV dieses Jahr mit einer relativ kleinen Mannschaft an. Desto erfreulicher ist aber die Ausbeute! **Mariella Schätz** konnte bei den Juniorinnen A im Einer die Silbermedaille erringen und in ihrer eigentlichen Kategorie, dem Leichtgewichts-Juniorinnen-A-Einer, schaffte sie die erfolgreiche Verteidigung des Bayerischen Meistertitels!

Herzlichen Glückwunsch zu dieser starken Leistung und der daraus resultierenden Goldmedaille!!!

In den nächsten Wochen stehen noch einige Termine auf dem RCV-Kalender. Mitgliederversammlung mit Dankesessen, Abrudern, Arbeitsdienst...

Die genauen Angaben dazu findet ihr wie gewohnt unter der Rubrik „Termine".

Wir freuen uns auf zahlreiches Erscheinen und auf einige schöne Stunden mit euch!!!

Schlussendlich möchte ich mich bei euch allen für euer Mitwirken bedanken!

Sei es beim Stüberldienst, bei der Anfängerausbildung, beim Organisieren von Regatten und Wanderfahrten oder beim Arbeiten im und rund ums Bootshaus. Dies sind nur ein paar genannte Beispiele, bei denen wir immer auf eure tatkräftige Unterstützung zählen können!

VIELEN DANK!!!

Nutzt die restliche Saison noch zum gemeinsamen Rudern!

Hier nochmals der Hinweis auf die Rudertermine am Mittwoch und am Sonntag!

Bis bald im Bootshaus!

Bernhard Gaidas

GETRÄNKE ABEL
Der leistungsstarke Getränkefachmarkt
mit dem freundlichen Service
VILSHOFEN
Kloster-Mondsee-Str. 1a
Tel 08541/6500
AIDENBACH
Am Bahnhof 11-13
Tel 08543/3794

Ihr Partner für Mobilität

RÖHR

Passau - Vilshofen - Grafenau - Tittling

Audi ŠKODA Nutzfahrzeuge

Wir haben für jeden das richtige Auto!

Über 600 sofort verfügbare Fahrzeuge

Erich Röhr Vilshofen
Kapuzinerstr. 108-111 • 94474 Vilshofen
Tel. 08541/9717-0 • info@auto-roehr-vilshofen.de

Golf GTI Kraftstoffverbrauch l/100 km: innerorts 7,8 / außerorts 5,5 / kombiniert 6,4; CO_2-Emissionen g/km: 148; Effizienzklasse C

www.auto-roehr.de

Sportlehrehrung Stadt Vilshofen 2022

Nach den Lockerungen der Hygiene- und Schutzmaßnahmen, konnte man sich auch im Atrium des Gymnasium Vilshofen wieder etwas freier bewegen. So plante die Stadt Vilshofen am Mittwoch, den 04.05.2022, die Sportlerehrung für erfolgreiche Athletinnen und Athleten der ortsansässigen Vereine.

Um geehrt zu werden, musste 2021 entweder ein 1. Platz bei einer Niederbayerischen Meisterschaft, Platz 1 bis 4 auf einer Bayerischen Meisterschaft oder Platz 1 bis 8 auf einer Deutschen Meisterschaft erreicht werden. Teilnahmen an Europa-, Welt- oder Olympischen Meisterschaften zählten auch dazu. Verliehen wurde jeweils die Ehrenmedaille der Stadt sowie ein kleines Geschenk.

Wie die letzten Jahre wurden auch diesmal Mitglieder des Ruderclub Vilshofen geehrt.

Tim Katzbichler (2005) wurde für den 1. Platz auf der Deutschen Ruderjugendmeisterschaft (DJM) und für den 2. Platz bei den Bayerischen Meisterschaften (BM) geehrt.

Mariella Schätz (2004) bekam für ihre beiden 1. Plätze und ihren 3. Platz auf der BM ebenfalls die Auszeichnung.

Für einen 3. Platz auf der BM wurde auch Vereinstrainer Christoph Renholzberger (1995) geehrt.

Zu guter Letzt bekam Prof. Dr. Susanne Lackner (1978) ebenfalls die Ehrenmedaille für ihre beiden Erstplatzierungen auf den Deutschen Sprintmeisterschaften.

Anschließend gab es in der Aula des Gymnasiums noch ein kleines Büfett für alle „Geehrten" und deren Begleitung.

Christoph Renholzberger

E.HÖNG
- Sanitär - Heizung
- Solaranlagen
- Wärmepumpen
Agilolfinger-Ring 8a 94474 Vilshofen
Tel.: 08541 - 8122 Fax. 08541 - 9150871
heizung-hoeng@gmx.de

Mode Trend
Inh. A. Dadlhuber
Damen/Herrenschuhe
(Rieker – Waldläufer – Caprice – Jana)
Damenmode Olsen/ Yest u. Ascari
Taschen, Schals, Accessoires
Kirchplatz 19
94474 Vilshofen / Donau
Tel.: 08541/8925
annamaria.dadlhuber@t-online.de
Annahme: Reinigung/Bügelwäsche und Schusterarbeiten

www.ruderclub-vilshofen.de

Wahlkurs Rudern am Gymnasium Vilshofen 2022

Mit einer großen Anmeldezahl an interessierten Schülerinnen und Schüler der 6./7. und 8. Klassen begannen wir im März mit der Ausbildung. Dazu starteten wir im Kraftraum des Ruderclubs Vilshofen mit Ruderergometer und Grundlagenausdauer. Die Sportlerinnen und Sportler hatten sichtlich großen Spaß, erste Übungen an richtigen Kraftgeräten zu machen. Der sehr gut ausgestattete Kraftraum des Clubs mit Blick auf die Stadt Vilshofen, bot dazu die beste Möglichkeit. Auch die Schulung der Technik kam nicht zu kurz, an den sechs Ruderergometern konnte an der Rudertechnik fleißig gearbeitet werden.

Sobald das Wetter dies zuließ, folgte das Training in Großbooten wie z.B. dem Doppelvierer. Hierbei waren viele Helfer des Vereins und auch bereits erfahrene Schulruderer des Gymnasiums nötig, um eine sichere Ausbildung auf Wasser zu gewährleisten. An dieser Stelle einen herzlichen Dank dafür!

Bei sommerlichen Temperaturen, trauten wir uns auch an den „wackeligen" Rudereiner heran. Hierbei ging es sehr nass zur Sache. Die Sportlerinnen und Sportler konnten unter anderem das Kentern üben, welches wir im Altgewässer oberhalb des Motorbootvereins durchgeführt haben. Dies war eine nasse Angelegenheit, gepaart mit mächtigem Spaß.

Sportlich wie auch gesellschaftlich sind sicherlich alle auf ihre Kosten gekommen. Ich freue mich über die sehr gute Zusammenarbeit mit dem Ruderclub Vilshofen und natürlich über die volle Einsatzbereitschaft aller Schülerinnen und Schüler des Gymnasium Vilshofens.

StR Markus Kuffner

Foto: Markus Kuffner

Foto: Markus Kuffner

Foto: Markus Kuffner

Foto: Markus Kuffner

Foto: Markus Kuffner

Foto: Markus Kuffner

Foto: Markus Kuffner

Foto: Markus Kuffner

P.S. ihr friseur

IHR FRISEUR IN VILSHOFEN

08541/3968

Silvia Dunger m. Team
Stadtplatz 28, Vilshofen
www.ps-ihrfriseur.de
P.S. ihrfriseur

11TEAMSPORTS
Zitzlsperger Vilshofen

STORE VILSHOFEN
HÖSAMER FELD 8
94474 VILSHOFEN AN DER DONAU

Besser (Aus)Sehen.

optik thier felder gmbh

Vilshofen · Aidenbach · www.optik-thierfelder.de

seit 1268

Aldersbacher

www.aldersbacher.de @aldersbacher #aldersbacher

TAXI

Krankentransporte wie Dialyse-, Bestrahlungs- und Rollstuhlfahrten, Flughafentransfer, Pannen-, Berge- und Abschleppdienst, Eiltransporte

Behr

(08541) 1770
u. 7203
Fax 2500 u. 3333

TAXI

Inn-River-Race 2022 - Passau

Am 09.04.2022 fand nach einer zweijährigen Corona-Pause endlich wieder das Inn-River-Race des Passauer Ruderclubs statt. Gerade deswegen, ließen sich die Regatta-Begeisterten nicht durch die schlechten Wetteraussichten abschrecken.

Auch der Vilshofener Masters-Vierer mit Christoph Renholzberger (1995), Steve Becke (91), Thomas Jonas (94), Thomas Schultes (89) und Steuermann Maximilian Sinz (36) hatten Einiges vor. Sie gingen gleich zweimal an den Start. Die Boote wurden nacheinander auf die 5,5 KM Strecke auf dem Inn losgelassen. Am Ende werden dann die Zeiten verglichen und die schnellsten Ruderer je Altersklasse gewinnen. Das erste Rennen begann um 11:12 Uhr.

Bei den Masters-Männer-Vierern gab es jedoch erste Probleme. Einige Mannschaften drehten ihre Boote, bevor sie die Wendeboje passierten und blockierten somit Teams, die zum fliegenden Start aufgerufen wurden. Die Vilshofener wurden durch einen Achter behindert und konnten somit nicht den vollen Anlauf nutzen und verloren zu Beginn an Geschwindigkeit.

Ohne Konkurrenz ließen die Ruderer des RCV nichts anbrennen und schafften es gegen 11:40 Uhr über die Ziellinie.

Dort wurde der Vierer umgehend aus dem Wasser geholt. Es blieb nicht viel Zeit bis zum zweiten Rennen um 13:04 Uhr. Nach einer halben Stunde Pause ging es gleich wieder an die Ruder. Der Weg zum Start dauerte 40 Minuten.

In der Offenen Klasse (alle Altersklassen jeden Geschlechts dürfen hier Mannschaften besetzen) gab es keine Komplikationen bei der Wendeboje. Die Schwierigkeit in diesem Rennen machte das Wetter. Auf halber Strecke kam starker Gegenwind auf und nachdem der Eisregen dazukam, wurde es für die Mannschaften und vor allem für die Steuerleute ungemütlich.

Hier zeigte sich, wer mit Wellengang und widrigen Bedingungen zurechtkam. Im zweiten Rennen legte eine Mannschaft aus Mainz ein hohes Tempo vor. Die Vilshofener, die wegen des Wetters zu kämpfen hatten, versuchten auf der Zielgeraden nochmal aufzuholen. Am Ende reichte es für Silber hinter den Mainzern.

Foto: Christoph Renholzberger

Foto: Christoph Renholzberger

Foto: Christoph Renholzberger

www.ruderclub-vilshofen.de

MARECK
SCHREINER.HANDWERK

Allinger Straße 9–11,
94474 Vilshofen a. d. Donau

www.mareck.net
info@mareck.net

+49 (0) 8541 911 666

Regatta Regensburg

Nach zwei Jahren Coronapause konnte am 14. und 15.05.2022 endlich wieder die Regatta in Regensburg stattfinden.

Für den Ruderclub Vilshofen starteten nicht nur wie sonst die Junior*innen sondern auch die Masters.

Der Samstag war kurz und knapp. Dafür aber sehr erfolgreich. Roman Rackl (2006) konnte seinen ersten Sieg bei den JMB 1x einholen. Er ließ auf den 1000 m auf der Donau nichts anbrennen und fuhr einen Start-Ziel-Sieg.

Tim Katzbichler (2005) machte es ihm nach. Auch er konnte in seiner Altersklasse (JMA 1x) den ersten Platz belegen. Tim startete außerdem zusammen mit Emil Weinghart (2005/Regensburger-Ruder-Klub) im Junioren-A-Doppelzweier und holte auch hier die Siegermedaille.

Am Sonntag gab es mehrere Rennen. Roman holte sich erneut den Sieg in Einer. Für Tim reichte es nach einem harten Rennen gegen einen Ruderer aus Starnberg leider nur für Platz 2.

Diesmal startete Roman auch im Doppelzweier. Zusammen mit Niklas Mühlbauer (2007) schaffte er es auf Platz 2 bei den B-Junioren. Für Niklas war es die erste Regatta über die 1000-Meter-Strecke.

Tim gewann bei den JMA 2x erneut den ersten Platz.

Zum Schluss traten die Masters des RCV an. Im Vierer ohne Steuermann, konnten sich Christoph Renholzberger (1995), Steve Becke (1991), Thomas Jonas (1994) und Thomas Schultes (1989) nicht gegen die Mannschaft aus Würzburg behaupten und belegten Platz 2.

Im letzten Rennen der Regatta, wurden die Achter an den Start gebracht.

Hier starteten die Vilshofener zusammen mit dem Ruderverein aus Passau. Die Renngemeinschaft konnte sich am Start nicht gegen den Achter aus Regensburg durchsetzen. Trotz guter Aufholjagd, reichte es am Ende nur für Platz 2.

Christoph Renholzberger

Foto: Christoph Renholzberger

Foto: Christoph Renholzberger

Foto: Christoph Renholzberger

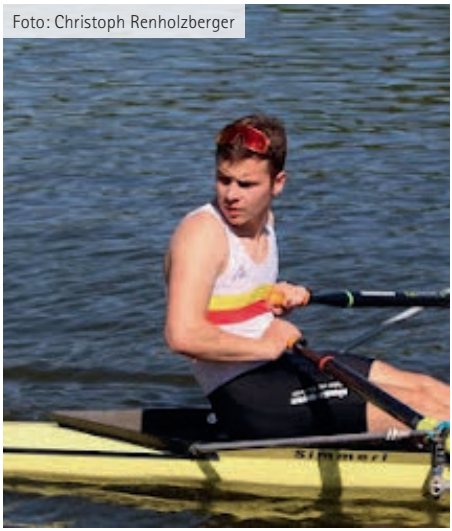

Foto: Christoph Renholzberger

ZILLINGER
GLAS UND METALL
dormakaba
Begeisterung und Leidenschaft für Glas
Kloster-Mondsee-Straße 10
94474 Vilshofen an der Donau
Telefon +49 (0) 85 41 / 96 19-0
www.zillinger-glasbau.de

Est. 2016
Burger Brothers
& more
by Orient Grill
STADTPLATZ 6 | 94474 VILSHOFEN

..ZWEIRAD WÜRDINGER

VILSHOFEN
Kapuzinerstr. 107 • 94474 Vilshofen
Tel.: 08541 - 910710
Mail: info@wuerdinger.de

PLATTLING
Scheiblerstr. 10 • 94447 Plattling
Tel.: 09931 - 8945901
Mail: plattling@wuerdinger.de

PASSAU
Äußere Spitalhofstr. 2 • 94036 Passau
Tel.: 0851 - 6346
Mail: passau@wuerdinger.de

www.wuerdinger.de

Erfolgreich auf dem Großen Dutzendteich

Vier Medaillen für Mariella Schätz bei der Nürnberger Kurzstreckenregatta

Nach 2 Jahren Pause konnte dieses Jahr endlich wieder die 500-Meter-Regatta auf dem großen Dutzendteich in Nürnberg stattfinden. Am 16. und 17. Juli trafen sich Ruderbegeisterte aus ganz Bayern und Deutschland, um sich durch einen Sieg auf der Kurzstreckenregatta eine der begehrten Medaillen zu holen. Gestartet wurde auf 6 Bahnen. Wurden pro Rennen mehr als 6 Boote gemeldet, so wurden die Ruderer per Los auf zwei Abteilungen geteilt. Wer jeweils Platz 1 belegte, bekam „Edelmetall".

Auch der Ruderclub Vilshofen konnte dieses Jahr wieder mit Erfolgen teilnehmen:

Nutzen Sie unsere Erfahrung.

Michael Uttenthaler

Allianz Generalagentur
Aidenbacher Str. 44
94474 Vilshofen an der Donau

agentur.uttenthaler@allianz.de
www.allianz-uttenthaler.de

Tel. 0 85 41.63 45
Fax 0 85 41.28 90

Besuchen Sie uns auf Facebook!

Allianz

Bei den B-Junioren (15 und 16 Jahre) traten Roman Rackl (2006) und Niklas Mühlbauer (2007).

Im Doppelzweier konnten sich die beiden über Platz 3 freuen. Im Einer schafften sie es jeweils auf Platz 2.

Der A-Junior (17 und 18 Jahre) Tim Katzbichler (2005) glänzte wie gewohnt vor allem im Mannschaftsboot. In der Renngemeinschaft Regensburg/Vilshofen/München holte er sich eine Medaille.

In der Offenen Klasse (17 – 99 Jahre) trat er mit Trainer Christoph Renholzberger (1995) im Doppelzweier (jeder hat 2 Ruder) und im Zweier (jeder hat ein Ruder) an. Hier konnten sich die Vilshofener jeweils über Platz 2 freuen.

Im Männer-Einer (19 – 26 Jahre) schaffte es der Trainer des RCV sich im Fotofinish gegen einen Ruderer aus Regensburg durchzusetzen und eine Medaille zu ergattern.

Im Masters Einer A (27 – 35 Jahre) hatte er jedoch weniger Glück. Hier unterlag er nach dem Zielspurt nur knapp einem Hamburger.

Besonders erfolgreich zeigte sich Mariella Schätz (2004). Sie holte sich in der Klasse der Juniorinnen A Leichtgewicht (17 und 18 Jahre) und der Senior-Frauen A Leichtgewicht (19 – 22 Jahre) insgesamt 4 Medaillen.

Mit 6 Erfolgen im Gepäck ging es anschließend wieder zurück nach Vilshofen zur Vorbereitung auf die Bayerischen Meisterschaften in Oberschleißheim bei München.

Christoph Renholzberger

Foto: Christoph Renholzberger

Foto: Christoph Renholzberger

Foto: Christoph Renholzberger

Bekleidungshaus
STADLER
Textil – Wäsche – Bekleidung – Berufskleidung - Kurzwaren
Vilsfeldstraße 2 94474 Vilshofen a. d. Donau
Tel.: 08541/3939 www.textil-stadler.de
Öffnungszeiten: Mo. – Fr.: durchgehend von 9.00 – 18.00 Uhr
Sa.: 9.00 – 12.00 Uhr - kein langer Samstag

Mariella Schätz verteidigt ihren Bayerischen Meistertitel

Bei den 50. Bayerischen Meisterschaften im Rudern ging es heiß her. Die Athletinnen und Athleten aus ganz Bayern kamen nicht nur wegen der Außentemperatur auf Touren, sondern auch wegen der Spannung um den Meistertitel. Die „BM" wechselt jedes Jahr ihren Austragungsort zwischen Schweinfurt und Oberschleißheim.

Auf der Regattastrecke des Leistungszentrums München, die ihrem Charme von 1972 immer noch nicht verloren hat, wurden die Rennen über 1000 Meter ausgefahren. Dafür wurden jeweils 6 Bahnen zur Verfügung gestellt. Gab es mehr Anmeldungen als Startplätze, wurden Vorläufe abgehalten. Bayerischer Meister konnte man nur im Hauptrennen werden.

Den Anfang für den Ruderclub Vilshofen machten die Masters A Thomas Jonas (1994) und Christoph Renholzberger (1995). Für „TJ" waren es die ersten Meisterschaften ihn seinem ersten aktiven Ruderjahr. Der Doppelzweier in der Altersklasse Senioren A (23 – 26 Jahre) kam mit einem 6. Platz in den Vorläufen leider nicht ins Finale. Gewonnen wurde jedoch an Erfahrung. Besser lief es für Marella Schätz (2004). 2021 holte sie sich einen 3. Platz in der Klasse Juniorinnen Einer A (schwer) und den Meistertitel in der Klasse Juniorinnen Einer A Leichtgewicht (17 – 18 Jahre).

Am Samstag machte sie im Vergleich zum Vorjahr einen Platz gut. Nach einer starken Startphase konnte sie trotz des Gewichtsunterschieds mit den „Schweren" mithalten und musste sich nur einer Münchnerin geschlagen geben – somit wurde sie Vizemeisterin.

Am Sonntag ging es dann um alles. Mariella musste ihren Titel in der Leichtgewichtsklasse gegen starke Ruderinnen aus Würzburg verteidigen. Auch hier konnte sich die junge Vilshofenerin nach der Startphase leicht absetzen. Doch vor allem Ella Händle (2004) konnte sich dranheften.

Jetzt galt es Nerven zu bewahren und den Vorsprung zu verteidigen. Kurz vor der Hälfte gab es bereits den Angriff der Würzburgerin. Doch Mariella konnte diesen erfolgreich abwehren und ihren Vorsprung auf etwas mehr als eine Bootslänge ausbauen.

Auch der hohen Schlagfrequenz kurz vor Schluss konnte sie standhalten und sicherte sich erneut den Bayerischen Meistertitel.

Ein krönender Saisonabschluss für den RCV. Jetzt geht es erst einmal in die wohlverdiente Sommerpause.

Christoph Renholzberger

Foto: Christoph Renholzberger

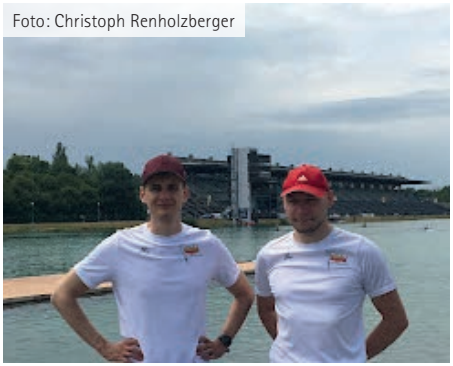

Foto: Christoph Renholzberger

Foto: Christoph Renholzberger

Carmen Binner
Kapuzinerstr. 67
94474 Vilshofen a. d. D.
T. +49 (0) 8541 - 82 39

Der Kreative Blumenladen

Hochzeit und Trauerfloristik
Blumensträuße · Topfpflanzen
Grab und Dauergrabpflege
Tischdekoration für jeden Anlass
Beet und Saisonpflanzen

Öffnungszeiten: Mo. - Fr. 8:30 - 18:00 und Sa. 8:30 - 13:00

Eigene Rezepte und natürliches Backen,
ein Markenzeichen der Bäckerei Stöhr!

BÄCKEREI Stöhr KONDITOREI

Bäckerei Konditorei Stöhr
94474 Vilshofen a. d. Donau - 08541/3830

Gasthof Wolferstetter Bräu

Der feine bayerische Gasthof
mit Fremdenzimmern
Stadtplatz 14
94474 Vilshofen / Niederbayern
Telefon (08541) 967935
Telefax (08541) 916955
www.gasthof-wolferstetterbräu.de

Impressionen aus der Rudersaison 2022

Nicht nur die Rennruderer waren in diesem Jahr bisher sehr aktiv und auf zahlreichen Regatten vertreten, auch sonst haben viele Mitglieder und Ruderbegeisterte den Weg ins Boot gefunden.

Zum einen versuchten sich zahleiche Schüler*innen des Gymnasium Vilshofen im Rudersport, zum anderen konnten im Rahmen der Anfängerausbildung viele für den Sport begeistert werden. Auch unsere langjährigen Mitglieder begaben sich regelmäßig auf unsere heimischen Gewässer.

Um die Ruderer*innen auch auf etwaige Gefahren vorzubereiten, wurden vor allem bei den Anfängern*innen Kenterübungen durchgeführt. Auf diese Weise sollten sie lernen, wie sie sich verhalten müssen, falls sie mal über Bord gehen.

Foto: Christoph Renholzberger

Foto: Christoph Renholzberger

Foto: Christoph Renholzberger

Foto: Christoph Renholzberger

Foto: Christoph Renholzberger

Foto: Christoph Renholzberger

VILSHOFEN an der Donau

HUBER
BAU- UND HANDWERKERMARKT

Besuchen Sie unsere modernen Fachausstellungen!

Telefon: 08541/2040 | info@huber-vilshofen.de | www.huber-vilshofen.de

Baustoff Fachhandel
Hösamer Feld 1 | 94474 Vilshofen
Baustoffe | Eisen | Gartenbaustoffe | Bauelemente | Fachmarkt

Handwerkermarkt
Passauer Str. 47-49 | 94474 Vilshofen
Heizung | Sanitär | Beschläge | Eisenwaren | Werkzeuge | Maschinen | Farben

Sommerfest des RCV erfreute sich großer Begeisterung

Auch dieses Jahr lud der RVC wieder zum Sommerfest. Zahlreiche Mitglieder jeden Alters kamen am 25. Juni auf der Vereinsterrasse zusammen, um den lauen Sommerabend gemeinsam zu genießen. Natürlich war auch für das leibliche Wohl gesorgt. Die Mitglieder brachten ihr Grillgut diesmal selbst mit, was sich als gute Idee herausstellte. Schließlich konnte man nicht genau planen, wie viele Mitglieder zum Sommerfest kommen würden.

Zu späterer Stunde wurde sogar ein Lagerfeuer entzündet, was vor allem den kleinen Gästen viel Freude bereitete. Sie scharten sich um das Feuer, als Karl Wallner und seine Frau Anita Stockbrot mit ihnen zubereiteten.

Ein durchweg gelungener Abend mit vielen netten Gesprächen und einer ausgelassenen Stimmung.

Foto: Markus Kuffner

GRÄTZER
UHRMACHER & JUWELIER

Stadtplatz 8
94474 Vilshofen
Telefon 08541/8561
www.grätzer.de

Foto: Markus Kuffner

Foto: Markus Kuffner

Donau in Flammen 2022

Nach zweijähriger Pause fand in diesem Jahr das Großereignis `Donau in Flammen´ wieder statt. Für den RCV bedeutete dies Großeinsatz: Es bedurfte zahlreicher Mitglieder, um den Aufwand vor, während und nach dem Fest stemmen zu können. Bereits am Wochenende zuvor wurde mit den Aufbauarbeiten begonnen.

Der RCV möchte sich recht herzlich bei allen Helfern*innen bedanken, die auch diesmal wieder dazu beigetragen haben, dass alle Abläufe bei `Donau in Flammen´ funktioniert haben und das Fest ein voller Erfolg wurde. Gekrönt wurde das Ganze jeweils durch das fulminante und abwechslungsreiche Feuerwerk.

Wein 0,25 l
4,00 €
Aperol Spritz
0,25 l
5,50 €
Pils 0,33 l
4,00 €
Lillet rosé
WHITE PEACH
0,25 l
5,50 €
Weinschorle
0,25 l 3,50 €
0,50 l 7,00 €

Rudern auf dem Römerboot – Danuvina Alacris

Am Donnerstag, 21.07.2022, machte das rekonstruierte Römerboot „Danuvina Alacris" in Vilshofen halt. Das Schiff startete seine Jungfernfahrt in Erlangen und wurde auf seiner Reise zum Schwarzen Meer von Mannschaften der jeweiligen Donauländer gerudert. Dabei handelt es sich um das „Connective Cruise EU Interreg-Programm" mit dem Motto „Journey without Limits" – der Deutsche Teil eines EU-geförderten Projektes, bei dem alle europäischen Donauanrainerstaaten mit den Römerschiffen abgefahren werden. Das Projekt wurde anlässlich der Ernennung des Donaulimes zum Weltkulturerbe durch die UNESCO im Juli 2021 initiiert.

Unterwegs sind immer wieder Zwischenstopps eingeplant, um Interessierten die Römische Geschichte näher zu bringen und ihnen die Gelegenheit zu geben, auch einmal auf dem Schiff mitzufahren. Das weckte auch bei uns im Verein großes Interesse. So meldeten sich 14 Freiwillige, um einmal auf dem Römerboot zu rudern. Nach einer kurzen Einweisung des „Römischen Steuermanns", wurde die Danuvina Alacris von der Donaupromenade abgestoßen und flussaufwärts ausgerichtet.

Für unsere Mitglieder war das Rudern mit dem „antiken Equipment" ein „Kulturschock": Es gab keine Rollsitze, die Riemen hatten keine Manschetten und lagen mit Seilen befestigt auf der Bootswand.

Doch die Umstellung erfolgte schnell. Mit sehr kurzen, „runden" Schlägen und aufgrund der „großen" Besatzung, konnte das Schiff langsam flussaufwärts bewegt werden. Dort wurde ungefähr 200 Meter oberhalb der Donaubrücke gewendet und wieder zur Promenade zurückgerudert.

Diese kleine aber feine Ausfahrt bot uns die Gelegenheit, zu den Wurzeln des Ruderns zurückzukehren und für kurze Zeit als „Römer" die Grenze zu den Germanen zu bewachen.

Christoph Renholzberger

Wanderfahrt Deggendorf – Vilshofen

Auch dieses Jahr wurde wieder eine Wanderfahrt von Deggendorf nach Vilshofen organisiert. Zu den „alten Hasen", die in den letzten Jahren immer daran teilgenommen haben, gesellten sich auch ein paar neue Gesichter. Bei Sonnenschein konnten sie einen schönen Tag auf der Donau verbringen – mit allem, was dazu gehört...

Foto: Christoph Renholzberger

Foto: Christoph Renholzberger

www.ruderclub-vilshofen.de

Foto: Christoph Renholzberger

Foto: Christoph Renholzberger

Foto: Christoph Renholzberger

UNSER BEITRAG - DAS CO-FUNDING:
Jede Spende bis 50 € wird von uns verdoppelt.

VIELE SCHAFFEN MEHR...

... nach diesem Motto fördert die Volksbank - Raiffeisenbank Vilshofen eG mit ihrer Crowdfunding-Plattform das individuelle Engagement der Region. Durch gemeinschaftliche Unterstützung lassen sich Ideen realisieren, die vorher mangels finanzieller Mittel nicht umsetzbar waren.

WER KANN MITMACHEN?

Die Crowdfunding-Plattform dürfen alle gemeinnützig anerkannten Vereine und Einrichtungen mit Sitz im Geschäftsgebiet der Volksbank - Raiffeisenbank Vilshofen eG nutzen.

Alle weiteren Infos finden Sie auf der Crowdfunding-Plattform unter: **www.viele-schaffen-mehr.de/vr-vilshofen** oder telefonisch unter **08541 586-174**

Volksbank - Raiffeisenbank Vilshofen eG

Wanderfahrt - Waginger See

Am 31.07.2022 fuhren wir zu unseren Ruderfreunden vom Waginger Ruderverein. Dort wurden wir vom dortigen Bootswart empfangen und durften das Bootshaus und den Steg benutzen.

Um 10:00 Uhr gingen wir mit den Booten „Susn", „Karl Toni" und „Donau" auf Wasser. Vormittags war es noch bewölkt. Ab und zu ließ sich die Sonne blicken. Erste Etappe war Richtung Südende des „Waginger Sees". Dort angekommen kam mäßiger Wind auf, der uns einige Wellen ins Boot brachte. Zudem mussten wir noch einigen Segelbooten ausweichen. Diese haben nämlich Vorfahrt.

An der Westseite wurden die Boote „Susn" und „Donau" beim „Ruder Halt!" in den Schilf geblasen. Doch die Boote konnten sich wieder befreien und weiterfahren.

Nach 13 KM mussten wir dann auf der Nordseite unter einer Autobrücke durchfahren. Diese war keine 2 Meter über der Wasseroberfläche. Am anderen Ende angekommen, befanden wir uns am angrenzenden „Tachinger See". Dieser ist Ähnlich groß wie der „Waginger See".

Beim ein oder anderen kam so langsam der Hunger auf. Gegen 13:00 Uhr gingen wir am Nordende des „Tachinger Sees" an Land. Dort trugen wir die Boote hinter das Gebäude des „Bootsverleihs Tengling". Anschließend kehrten wir im „Strandbad Tengling" zum Mittag ein.

Dort stießen wir beim Schnitzel, Currywurst und Salaten ließen wir es uns Schmecken auf die gemeinsame Wanderfahrt an.

Während es sich die „Älteren" auf der Terrasse gemütlich machten, nutzen die „Jungen" die Gelegenheit und kühlten sich im Strandbad ein wenig ab.

Nach der Stärkung ging es dann Richtung Steg. Nach 11 KM auf dem „Tachinger See" bei strahlendem Sonnenschein, erreichten wir wieder unseren Startpunkt. Nachdem wir die Boote verladen hatten, ließen sich auch die „Älteren" die Gelegenheit nicht entgehen und begaben sich auch in das kühle Nass.

Gegen 19:00 Uhr hatten wir dann in Vilshofen die Boote wieder aufgeräumt und ließen den Tag auf der Terrasse des RCV ausklingen.

- Die 24 KM auf dem Waginger See waren echt grandios. Nächstes Jahr wieder!!!

Christoph Renholzberger

Foto: Christoph Renholzberger

Foto: Christoph Renholzberger

Foto: Christoph Renholzberger

Foto: Christoph Renholzberger

Foto: Christoph Renholzberger

Foto: Christoph Renholzberger

WWW.FLIESENPROFI.INFO
Fliesen Lang GmbH
BERATUNG
VERLEGUNG
VERKAUF
UNTERER LINIENWEG 16
94474 VILSHOFEN
08541-97470

Wolferstetter
Terassencafe
Flugplatz-Restaurant
94474 Vilshofen an der Donau
Tel. 0 85 41 / 6179 + 3944 - Fax. 91 97 09
eMail: michael.leidl@t-online.de
Auf Ihren Besuch freuen sich Rosmarie und Michael Leidl mit Team!
Hier machen Sie immer eine gute Landung
schöne Sonnenterrasse
mit Ausblick auf Donau und Stadtpanorama.
Großer Kinderspielplatz!!!
Kein Ruhetag
Wolferstetter Bier
Das Glanzlicht bayerischer Braukunst
www.wolferstetter-brauerei.de

Beitrittserklärung

Ich möchte dem Ruderclub Vilshofen 1913 e.V. als aktives / förderndes Mitglied beitreten und erkläre ausdrücklich, dass ich die Satzung und die Fahr- und Bootshausordnung des Ruderclubs Vilshofen 1913 e.V. anerkenne. Ich willige ein, dass meine Daten laut Datenschutz-Grundverordnung (DSGVO) digital gespeichert werden. Einer Verwendung von Fotos meiner Person auf der Vereinshomepage, in Presseartikeln oder Social-Media-Portalen stimme ich zu.

Name, Vorname: _____

Straße u. Hausnr.: _____

PLZ / Ort: _____

Geb. – Datum: _____

Telefon – Nr.: _____

E – mail: _____

Weitere Familienmitglieder
Name u. Geb. - Datum: _____

_____

Mitgliedschaft beginnt ab: _____

Monatsbeiträge:		
	Erwachsene aktiv	**€ 13,00**
	Erwachsene fördernd (passiv)	**€ 7,00**
	Familienbeitrag inkl. Kinder bis 18 Jahre	**€ 22,00**
	Jugendliche bis 18 Jahre	**€ 8,00**
	Student / Azubi	**€ 8,00**

Ich erkläre hiermit, dass ich schwimmen kann: JA / NEIN

Der Austritt kann nur durch schriftliche Erklärung an den Vorstand des Ruderclubs Vilshofen 1913 e.V. erfolgen. Bei Eintritt unter 18 Jahren ist die Zustimmung eines Erziehungsberechtigten erforderlich.

_____	_____	_____
Datum	Unterschrift	Unterschrift des Erziehungsberechtigten

Ruderclub Vilshofen 1913 e.V., Am Flugplatz 5, 94474 Vilshofen an der Donau

Gläubiger-Identifikationsnummer: DE 78 RCV 00000235439

Mandatsreferenz: wird Ihnen mitgeteilt, sobald Sie in unserem System als Mitglied erfasst sind

SEPA-Lastschrift-Mandat

Ich ermächtige den Ruderclub Vilshofen 1913 e.V., Zahlungen von meinem Konto mittels Lastschrift einzuziehen.
Zugleich weise ich mein Kreditinstitut an, die vom Ruderclub Vilshofen 1913 e.V. auf mein Konto gezogenen Lastschriften einzulösen.

Hinweis: Ich kann innerhalb von acht Wochen, beginnend mit dem Belastungsdatum, die Erstattung des belasteten Betrages verlangen. Es gelten dabei die mit meinem Kreditinstitut vereinbarten Bedingungen.

Name, Vorname : _____
(Kontoinhaber)
Straße u. Hausnr.: _____

PLZ / Ort: _____

IBAN: _____ **BIC:** _____

_____	_____
Datum, Ort	Unterschrift des Kontoinhabers

Version 7-2021

Termine 2022

16.09.22	18:30 Uhr:	Mitgliederversammlung im Bootshaus
05.10.22	20:00 Uhr:	Monatsversammlung im Bootshaus
16.10.22	10:00 Uhr:	Abrudern
29.10.22	13:00 Uhr:	Arbeitsdienst
16.12.22	18:30 Uhr:	Weihnachtsfeier im Bootshaus

Weitere Termine oder Informationen werden immer per Aushang, WhatsApp oder auf unserer Homepage bekannt gegeben.

Ruderbetrieb 2022

Mittwochs	18:00 Uhr:	allgemeines Rudern
Sonntags	09:00 Uhr:	allgemeines Rudern

Natürlich kann jederzeit nach individueller Absprache gerudert werden!

Marien Apotheke
Apotheker Karlheinz Schart · Vilsvorstadt 22 · 94474 Vilshofen
Tel. 0 85 41 / 72 61· Fax 0 85 41 / 31 42
www.marienapotheke-vilshofen.de · E-Mail: marienapotheke-vilshofen@aponet.de

ANDREAS WEINGÄRTLER
IHR FRISEUR
Telefon 0 85 41 / 8 55 8
Aidenbacher Straße 5 94474 Vilshofen

Die Vorstandschaft des Ruderclub Vilshofen

1. Vorsitzender:	Bernhard Gaidas E-Mail: bernhard.gaidas@ruderclub-vilshofen.de	Tel.: 0 85 41 / 9 69 64 04 Handy: 01 71 / 2 39 29 16
2. Vorsitzender:	Markus Kuffner E-Mail: markus.kuffner@ruderclub-vilshofen.de	Handy: 01 71 / 7 54 91 90
Schatzmeister/Leitung Anfängerkurse:	Robert Drexler E-Mail: robert.drexler@ruderclub-vilshofen.de	Handy: 01 51 / 52 53 21 89
Schriftführer:	Otto Herb E-Mail: otto.herb@ruderclub-vilshofen.de	Handy: 01 60 / 99 69 58 00
Ruderwart:	Peter Weiderer E-Mail: peter.weiderer@ruderclub-vilshofen.de	Handy: 01 70 / 8 58 07 32
Bootshauswart:	Josef Reiter E-Mail: josef.reiter@ruderclub-vilshofen.de	Handy: 01 51 / 68 19 62 34
Bootswart:	Michael Mathieu E-Mail: michael.mathieu@ruderclub-vilshofen.de	Handy: 01 71 / 9 94 31 32
Vertreter der passiven Mitglieder:	Erhard Pilz E-Mail: erhard.pilz@ruderclub-vilshofen.de	Tel.: 0 85 41 / 96 80 61 Handy: 01 76 / 72 81 21 16
Trainer:	Christoph Renholzberger E-Mail: christoph.renholzberger@ruderclub-vilshofen.de	Handy: 01 75 / 2 13 80 87
Beisitzerin Jugendrudern:	Veronika Karl E-Mail: veronika.karl@ruderclub-vilshofen.de	Handy: 01 51/25 79 54 95
Jugendvertreterin:	Mariella Schätz E-Mail: mariella.schaetz@ruderclub-vilshofen.de	

Einladung zur Mitgliederversammlung 2022

Freitag, 16. September, 18:30 Uhr im Bootshaus

Tagesordnung:

1. Begrüßung und Bericht des 1. Vorsitzenden
2. Grußworte
3. Berichte von Schatzmeister, Ruderwart und Trainer
4. Bericht der Kassenprüfer mit Entlastung der Vorstandschaft und des Kassiers
5. Wünsche und Anträge

(Bitte spätestens eine Woche vorher schriftlich beim 1. Vorsitzenden einreichen!)

Impressum:

Herausgeber:	Ruderclub Vilshofen 1913. e.V., Am Flugplatz 5, 94474 Vilshofen
	Postfach 1021, 94470 Vilshofen
	Vereinsregister am AG Passau, Nr. 793
Bankverbindung:	Sparkasse Vilshofen, IBAN: DE11 7405 0000 0620 0065 02
Redaktion:	Bernhard Gaidas
	Carina Gaidas, carina.gaidas@web.de
Gestaltung:	Carina Gaidas
Herstellung:	Donaudruck GmbH, 94474 Vilshofen (Auflage: 600 Stück)

SEIT 1964

CAPPUCCINI

EISDIELE · PIZZERIA · CAFÉ

Stadtplatz 4
94474 Vilshofen a. d. Donau
Telefon: +49 8541 6609
www.cafe-cappuccini.de
Öffnungszeiten: 8:30 - 23:00 Uhr

... direkt am Stadtturm!

GUTES EIS & ESSEN
IST UNSERE LEIDENSCHAFT

rb media

DIALOGPOST
Ein Service der Deutschen Post

Elyth® S
tape kinesiologie
키네시올로지테이프

Tape Dich fit!

Das elastische **ELYTH S Tape Kinesiologie** wird mit einer traditionell asiatischen Behandlungs- und Spannungstechnik auf Ihre Haut geklebt. Es kann eine konservative Schmerztherapie komplementär unterstützen und Ihnen helfen, sich schnell besser und fitter zu fühlen.

Sprechen Sie Ihren Physiotherapeuten auf die Behandlung mit ELYTH S Tape Kinesiologie an.

Materialeigenschaften:
- wasserbeständig
- hervorragende Klebekraft
- hypoallergen

www.elyth.com
info@elyth.com